

# REN HOUSE

GÖKBİLİM OKULU ÖĞRENCİLERİ  
İÇİN KISA DÖNEM KULLANIM  
KONUTU

ANKARA KREIKEN RASATHANESİ  
YAKINLARINDA BULUNAN BU KONU-  
TLAR, RASATHANEDE VERİLEN 4  
AYLIK EĞİTİM SÜRECİNDEKİ ÖĞRENCİ-  
LERİN EĞİTİM SÜRESİNCE KALABİLE-  
CEĞİ RAHAT BİR ORTAMI AMAÇLAR.  
ÖNCELİKLİ AMAÇ, ARAŞTIRMA YAPABI-  
LECEKLERİ BİR LABORATUVAR ALANI  
SUNMAKTIR. ÖĞRENCİLER GÜN BOYU  
EĞİTİMDE OLACAKLARI İÇİN DİNLENME  
VE YATMA EYLEMİ İÇİN DAHA FAZLA  
ALAN TANIMLANMIŞTIR.

KONUTLARIN İÇ MEKAN TASARIMI,  
AĞIR VE HAFIF, ZAMAN VE ZAMAN-  
SIZLIK, DURAĞAN VE DİNAMİK, BOŞ  
VE DOLU, KARANLIK VE PARLAK KA-  
VRAMLARINI BİR ARADA TAŞIYAN  
EVRENİN BİR YANSIMASIDIR.

MALZEME OLARAK BRÜT BETON,  
DOĞAL TAŞ, VE YANSITICI EPOKSI  
KULLANMIŞ OLUP, LED AYDINLATMA-  
LARLA TASARIM DESTEKLENMİŞTİR.

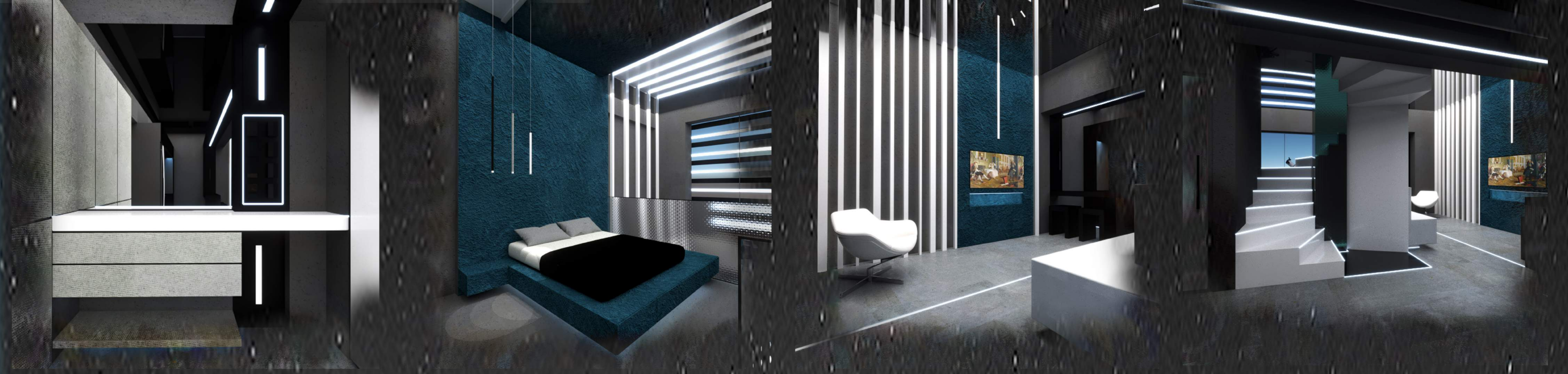

# E V R E N

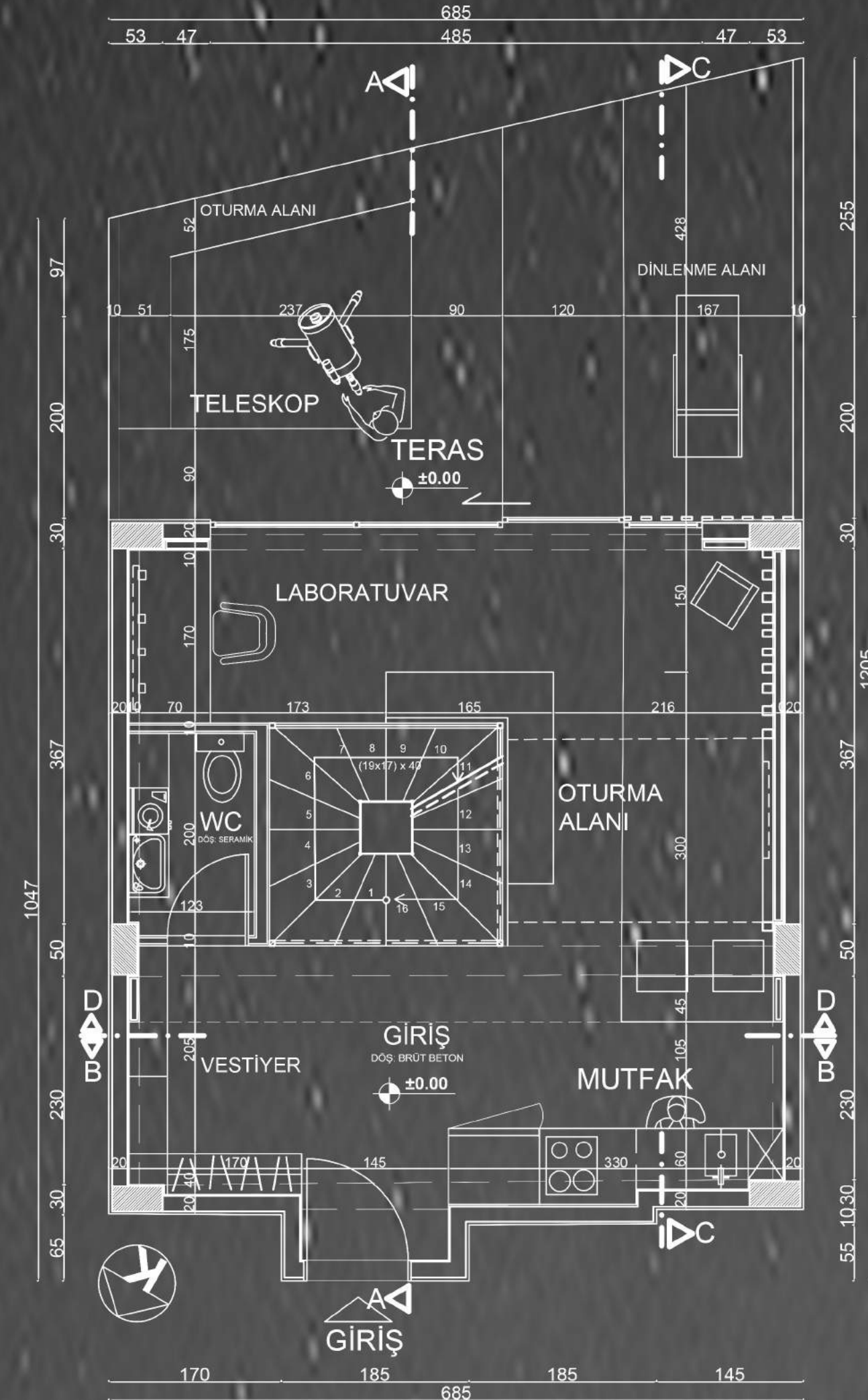

ZEMİN KAT PLANI Ö:1/50

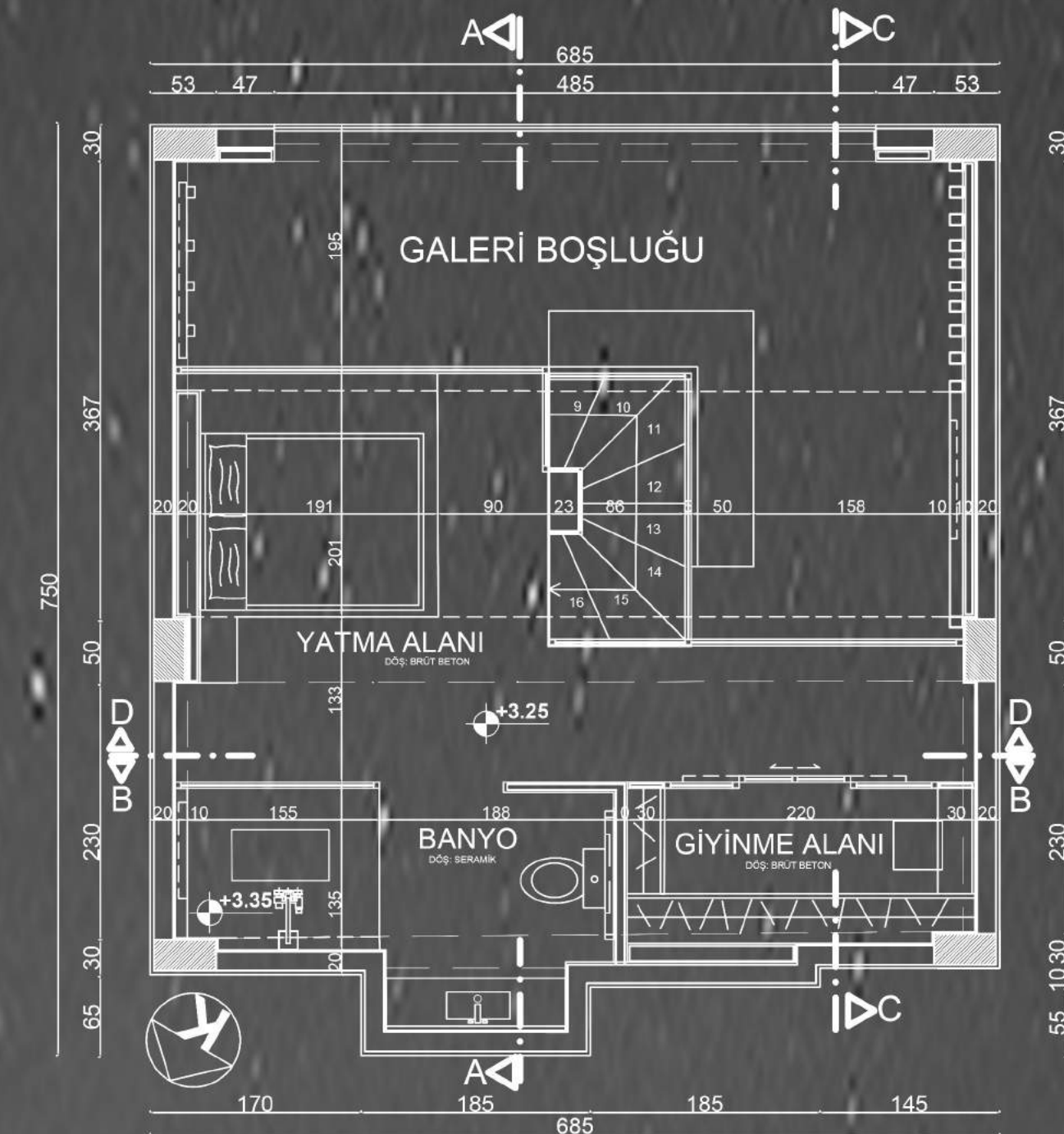

BİRİNCİ KAT PLANI Ö:1/50

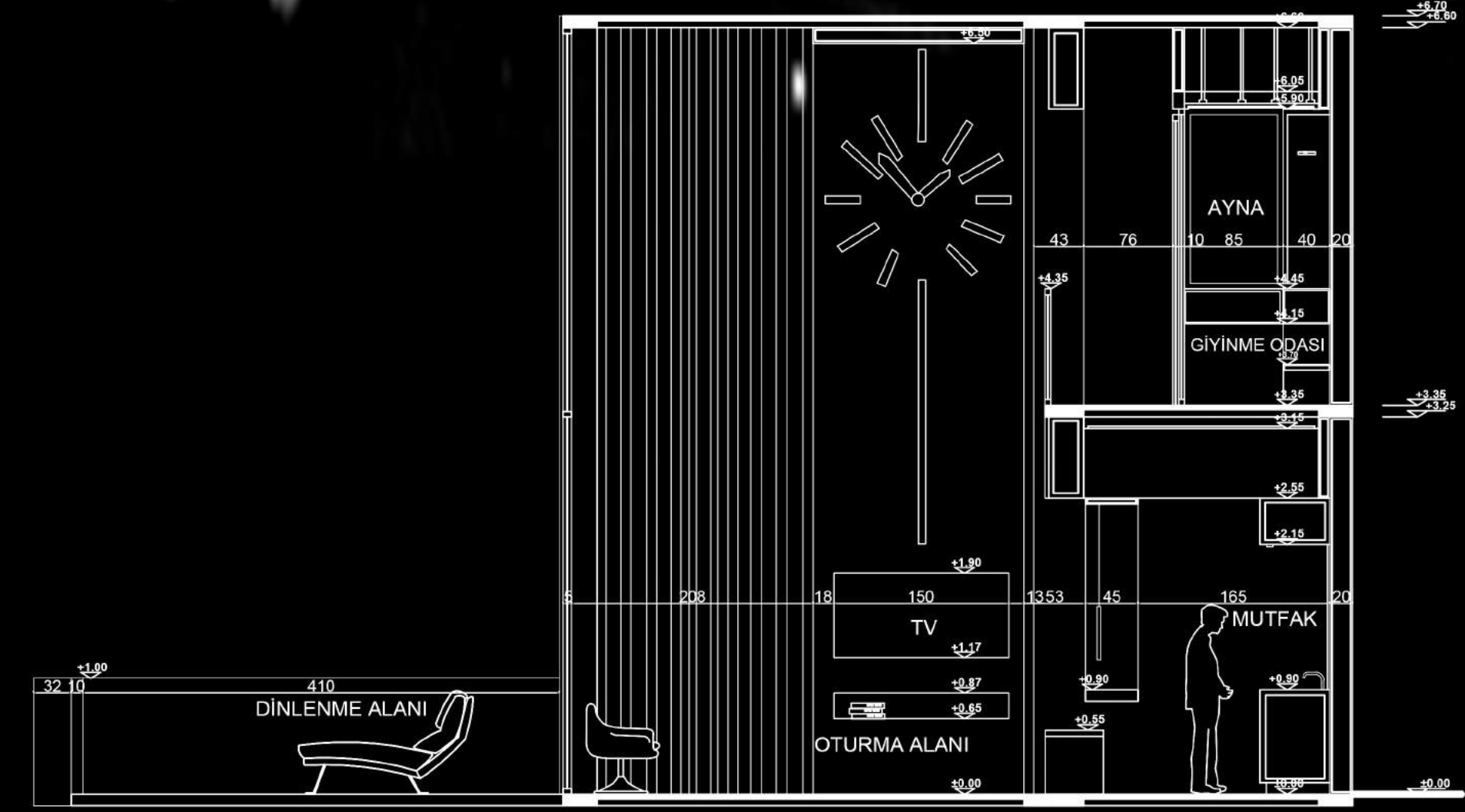
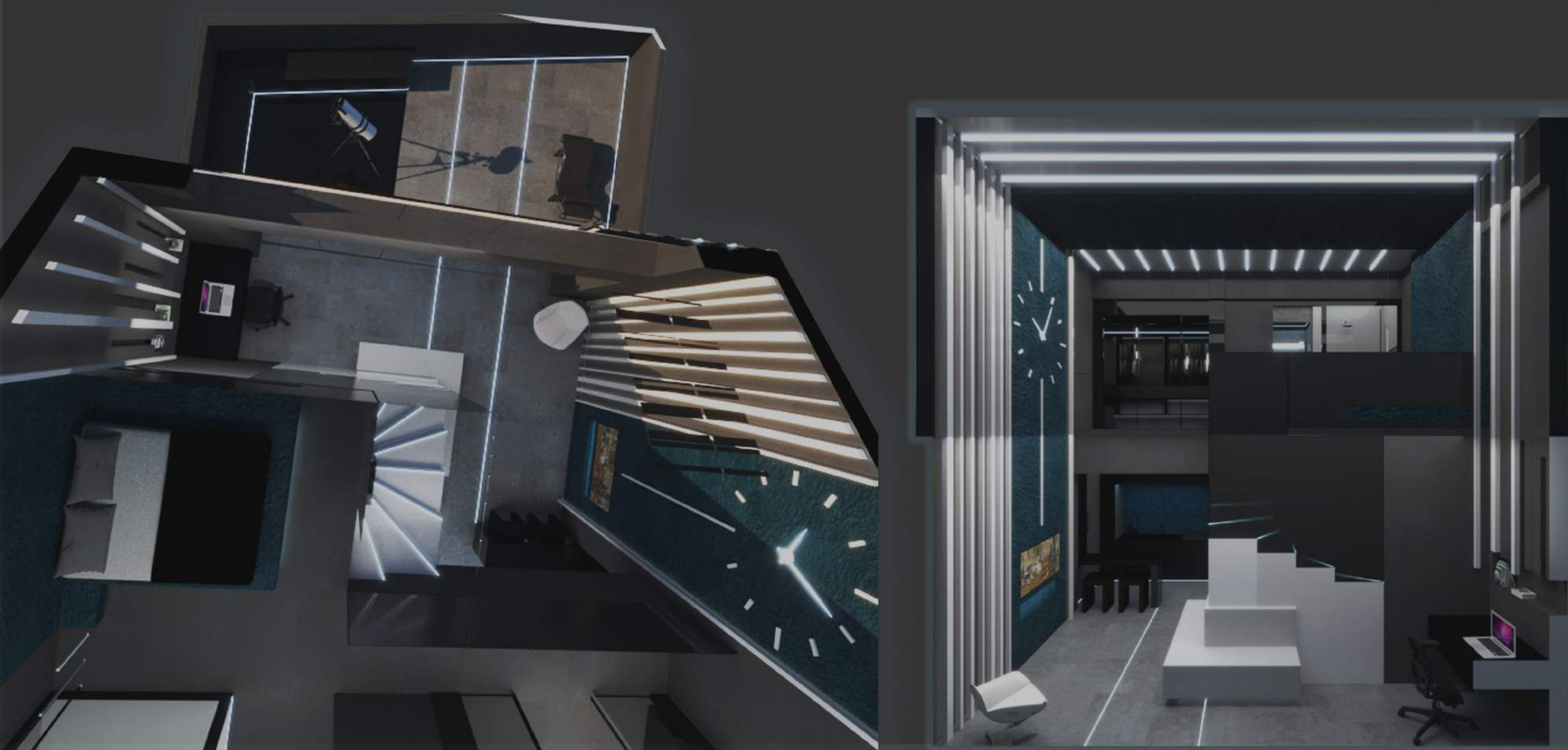
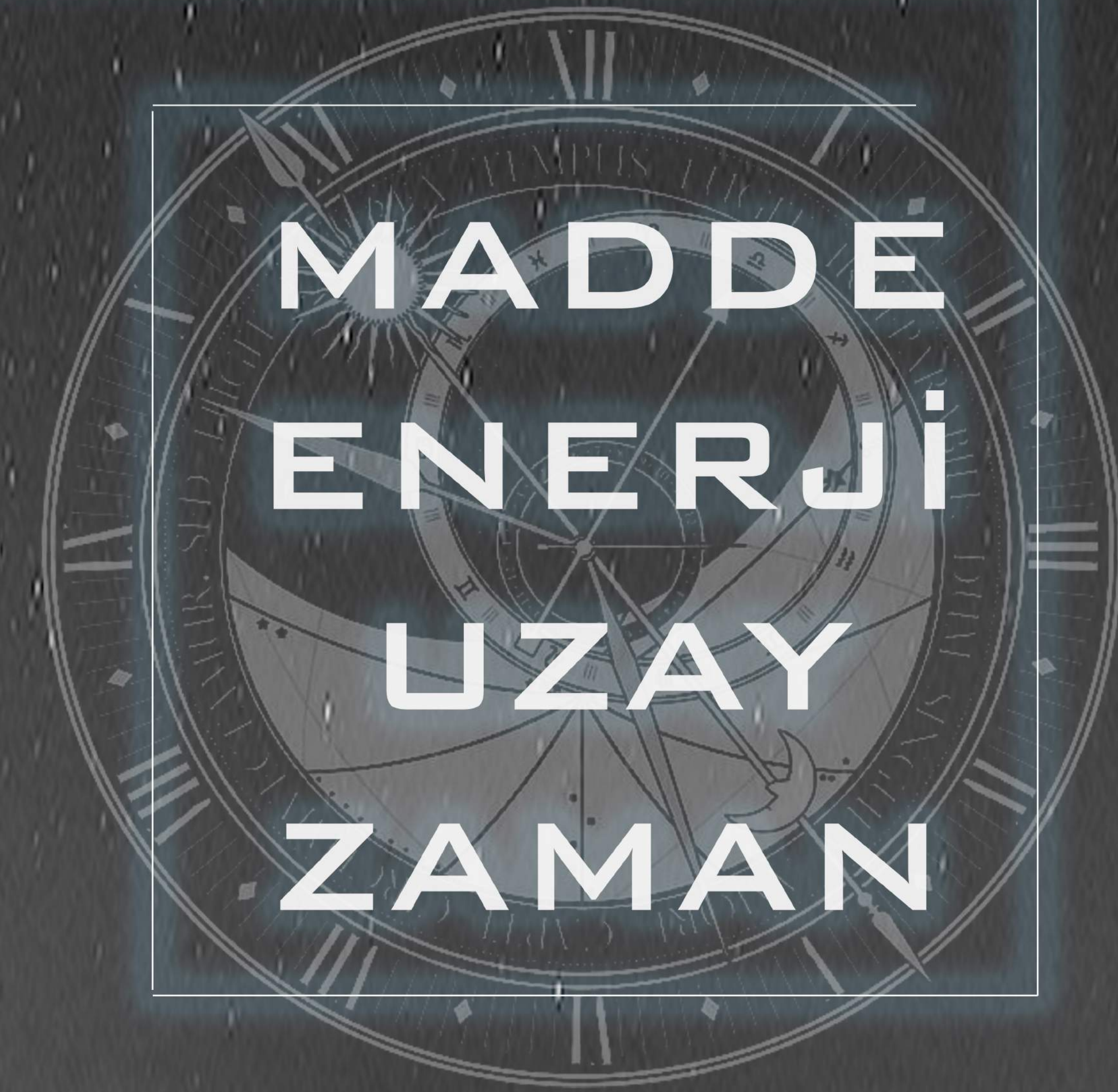

C-C KESİT Ö:1/50

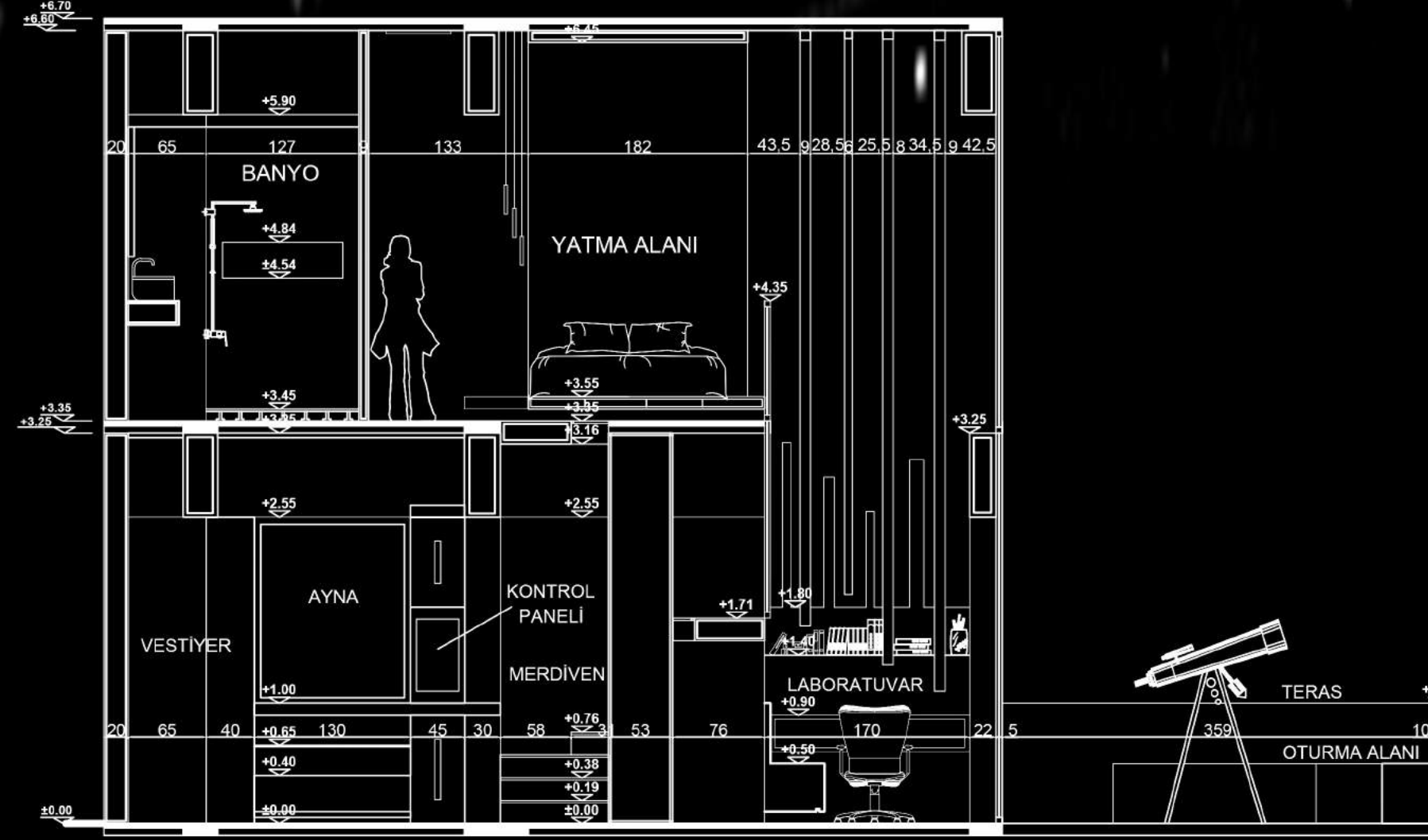

A-A KESİT Ö:1/50

